

**Pertenecia Sociolingüística Septiembre 2024**

Durante el mes de Septiembre la Asociación Deportiva Nacional de Hockey de Guatemala atendió a 25 personas que se detallan a continuación:

No.	Idioma	Cantidad
1	Achí	0
2	Aketeko	0
3	Awakateco	0
4	Chalchiteco	0
5	Ch´orti´	0
6	Chuj	0
7	Itza	0
8	Ixil	0
9	Jakalteco	0
10	Kaqchikel	0
11	K´iche´	0
12	Mam	0
13	Mopan	0
No.	Idioma	Cantidad
14	Poqomam	0
15	Poqomchi	0
16	Q´anjob´al	0
17	Q´eqchi´	0
18	Sakepulteco	0
19	Sioakapense	0
20	Tektiteco	0
21	Tz´utujil	0
22	Uspanteko	0
23	Garífuna	0
24	Xinca	0
25	Español	24
26	Multilingüe	1
<b>Total</b>		<b>22</b>

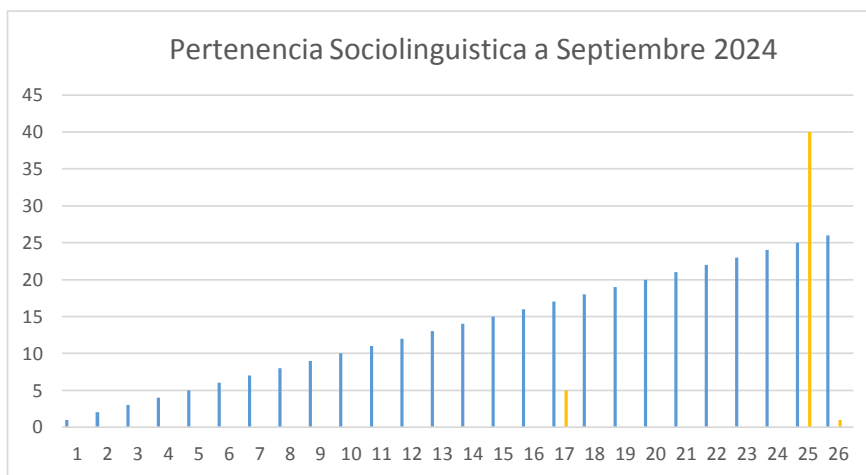

### GENERO

Durante el mes de Septiembre 2024 la Asociación Deportiva Nacional de Hockey de Guatemala atendió a 25 personas según el genero que se detalla continuación:

Pertenecía Sociolingüística	Género	Cantidad
1	Femenino	3
2	Masculino	22

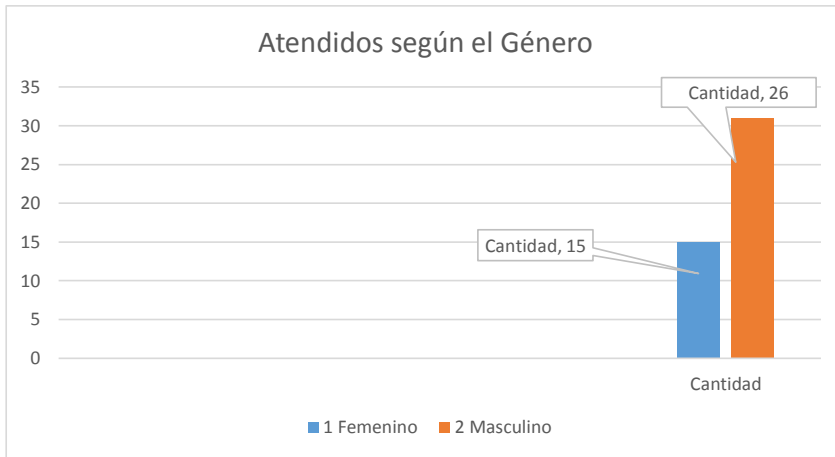

### EDAD

Durante el mes de Septiembre 2024 la Asociación Deportiva Nacional de Hockey de Guatemala atendió a 25 personas según el rango de edad que se detalla a continuación.

No	Rango de edades	Femenino	Masculino
1	5-14 años	0	1
2	15-29 años	0	24
3	30-59 años	0	0
4	60 años y mas	1	0

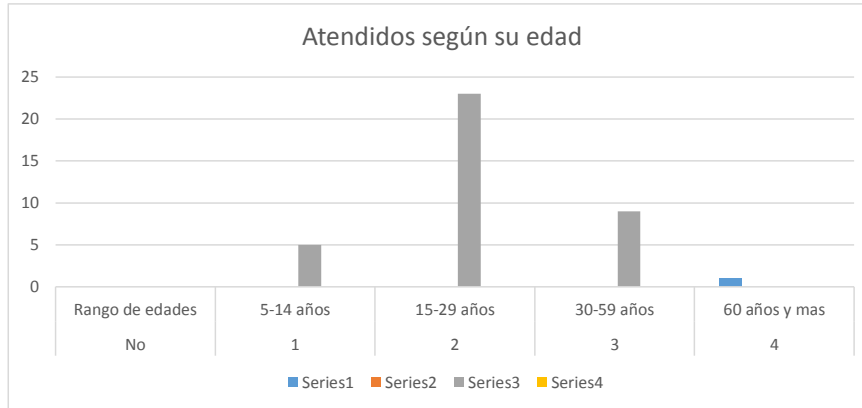

**GRUPO ETNICO**

Durante el mes de Septiembre 2024 la Asociación Deportiva Nacional de Hockey de Guatemala atendió a 25 personas según el grupo étnico que se detalla a continuación.

Grupo Étnico	Ladino o Mestizo	Maya	Xinca	Garífuna	Otro
Cantidad	25	0	0	0	0